

ひとり親家庭の親子が 一歩前に進めるように!

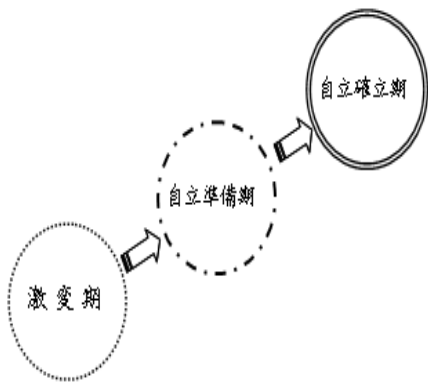

経験を分かち合い
道しるべになりたい

1. 就業支援・自立支援講座の開催
2. ピアサポート
暮らしの相談
メンタルキャリアカウンセリング
3. 会員間の託児協力
4. 子育て講座の開催
5. ネットワークづくり・交流会

【沿革】
1996年 「いいであい」ネットワークとして発足
2006年 しんぐるまざあず・ふぉーらむ・福島に名称変更
2007年 NPO法人格取得



’07年 第1回「ひとり親家庭相談員養成講座」開催。
毎年、「子育て講座」や「ひとり親家庭相談会」を開催し、
必要な情報を提供し続けます。



子どもだけで参加する「キャンプ」や、
親子で「パンづくり教室」「交流会」など、
お楽しみもたくさんあります。
「茶話会」では、肩の力を抜いてホット一息!



明るいひとり親家庭を目指して!

お互いに共通の悩みを語り合い、情
報を交換しあい、励ましあい、学び
あって、支えあう仲間!
自ら主体的に選択し、自己決定して、
子どもを育てながら心豊かに前向き
に生きていけるよう、活動の輪を広
げていきたいと願っています。
気持ちを共有できる仲間がたくさん
いますよ。ひとりで悩まずにお気軽
にご連絡下さい。

NPO法人 しんぐるまざあず・ふぉーらむ・福島 会 員 申 込 書

ふりがな 氏 名		年 齢	
〒			
住 所			
ふりがな 子 供 名		年 齢	
ふりがな 子 供 名		年 齢	
ふりがな 子 供 名		年 齢	
ふりがな 子 供 名		年 齢	
ふりがな 子 供 名		年 齢	
TEL			
携 帯			
<input type="checkbox"/> 一般会員 <input type="checkbox"/> 正会員 <input type="checkbox"/> 賛助会員 <input type="checkbox"/>			
備考			

皆様の氏名・住所・電話番号等の個人情報、
会報発行・活動案内など適切な活動に利用さ
せていただき、その他の目的に利用・第三者提
供はいたしません。

領 収 証

様 _____ 年 月 日

_____ 円

NPO法人 しんぐるまざあず・ふぉーらむ・福島

差し支えなければご記入下さい。

【現在の就業状況】(チェックして下さい)		
<input type="checkbox"/> 正社員 <input type="checkbox"/> 人材派遣 <input type="checkbox"/> 契約・パート・アルバイト <input type="checkbox"/> 自営業 <input type="checkbox"/> 無職・就職活動中		
【母子家庭の制度】(○をして下さい)	知っている	活用している
・児童扶養手当		
・ひとり親家庭医療助成事業		
・ひとり親家庭日常生活支援事業		
・母子家庭高等技能訓練促進等事業		
・母子寡婦福祉金貸付金		
・母子家庭等就業・自立支援センター		
・母子家庭等自立支援給付金		
・公営住宅の特別の配慮		
【活動に参加しやすい日は?】(複数回答可)	託児	
日曜日 午前 午後 夜	要	不要
月曜日 午前 午後 夜	要	不要
火曜日 午前 午後 夜	要	不要
水曜日 午前 午後 夜	要	不要
木曜日 午前 午後 夜	要	不要
金曜日 午前 午後 夜	要	不要
土曜日 午前 午後 夜	要	不要



【入会ご案内】

- *入会金 1,000円
- *年間会費 (4月～翌3月)
 - ◆ 一般会員 1,000円 (10月以降の入会は500円です)
 - ◆ 正会員 5,000円 (議決権有)
 - ◆ 賛助会員
当会の活動に賛同して下さる方
1口 3,000円 / 2口～

*入会・入金方法
事務局宛お電話(FAX)下さい。

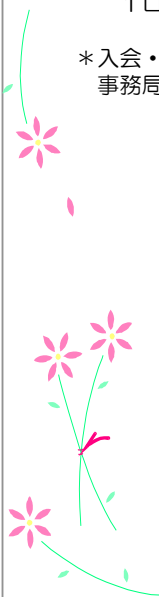

【会費・寄付の振込先】

郵便振替口座番号 02230-5-104933
 加入者名
 NPOLしんぐるまざあず・ふおーらむ・福島



新しい自分を発見!
 子どもと共に一歩一歩!

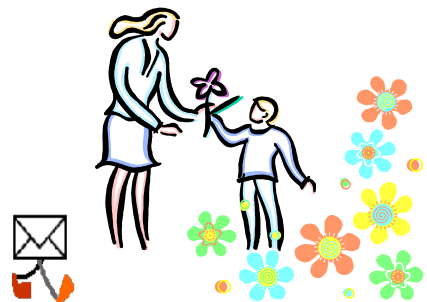

【事務局連絡先】

TEL 090-2952-4195
 FAX 024-946-3585

〒963-0191
 郡山市南郵便局 私書箱 第27
 E-mail / singurumm@yahoo.co.jp
 (携帯からもアクセスできます)
<http://singlemothersforumf.blog.fc2.com>